

GOOD CONTROLS

ReleaseNotes

[Version 5.0.0.26]

All right reserved TIFFA EDI SERVICES Co., Ltd.

No part of the content of this book may be reproduced or transmitted in any form or by any means without the written permission of the publisher.

E-Mail:

support@tiffaedi.com

Call Center:

Tel: 02-018-7000

Fax: 02-018-7070

Code : 01

Subject : NetAgent ตายแล้วทำให้มีไฟล์ที่เตรียมส่งค้างอยู่ทำให้โปรแกรม Goods ไม่ทำงานต่อเนื่อง

Sub Module: <GCL>

Description: NetAgent ตายแล้วทำให้มีไฟล์ที่เตรียมส่งค้างอยู่ทำให้โปรแกรม Goods ไม่ทำงานต่อเนื่องจากต้องมีอ่าน audit log หลังจากแก้ net agent เรียบร้อยแล้ว ก็เลยส่งใหม่ เพราะ file เดิมไม่ได้ถูก Clear(Windows Update มองว่า NetAgnent เป็น spam เลยลบทิ้ง)

Goods Clear file ไม่ได้เพราะไม่รู้ว่าจะ clear อะไร เนื่องจากไฟล์มาได้จากหลายโปรแกรมและหลายๆ Database พัฒนาปรับปรุงการส่งข้อมูลกรณีที่ Net Agent ไม่ทำงานส่ง Internet ไม่ทำงานในขณะนั้น

Code : 02

Subject : MODE OF TRANSPORT = 8, VESSEL NAME MUST BE BY BOAT

Sub Module: <GCL>

Description: ปรับปรุงโปรแกรมเมื่อเลือก MODE OF TRANSPORT โปรแกรมจะ Default ค่า ดังนี้

MODE OF TRANSPORT

3 = BY TRUCK

5 = BY MAIL

7 = BY PIPE

8 = BY BOAT

ส่วน Mode อื่นๆนั้นยังคงต้องระบุข้อมูลดั้งเดิม

รหัสบริษัท	เลขที่ใบขน	ลำดับที่	จำนวนตู้ขง	หน่วยตู้ขง	น้ำหนัก	หน่วยน้ำหนัก	MAWB	HAW
▶ 0745545002824	A0221581200048	1	10	1D	40.000	KGM	N/A	N/A
*								

Code : 02

Subject : ปรับปรุงให้โปรแกรมฟ้อง กรณียังไม่ใส่เลขประจำตัวผู้เสียภาษี เพื่อป้องกัน Error COMPANY TAX NUMBER MUST BE ENTER (GCLR)

Sub Module: <GCL>

Description: ปรับปรุงให้โปรแกรมฟ้อง กรณียังไม่ใส่เลขประจำตัวผู้เสียภาษี เพื่อป้องกัน Error COMPANY TAX NUMBER MUST BE ENTER (GCLR)

เพิ่มผู้รับผิดชอบการบรรจุ

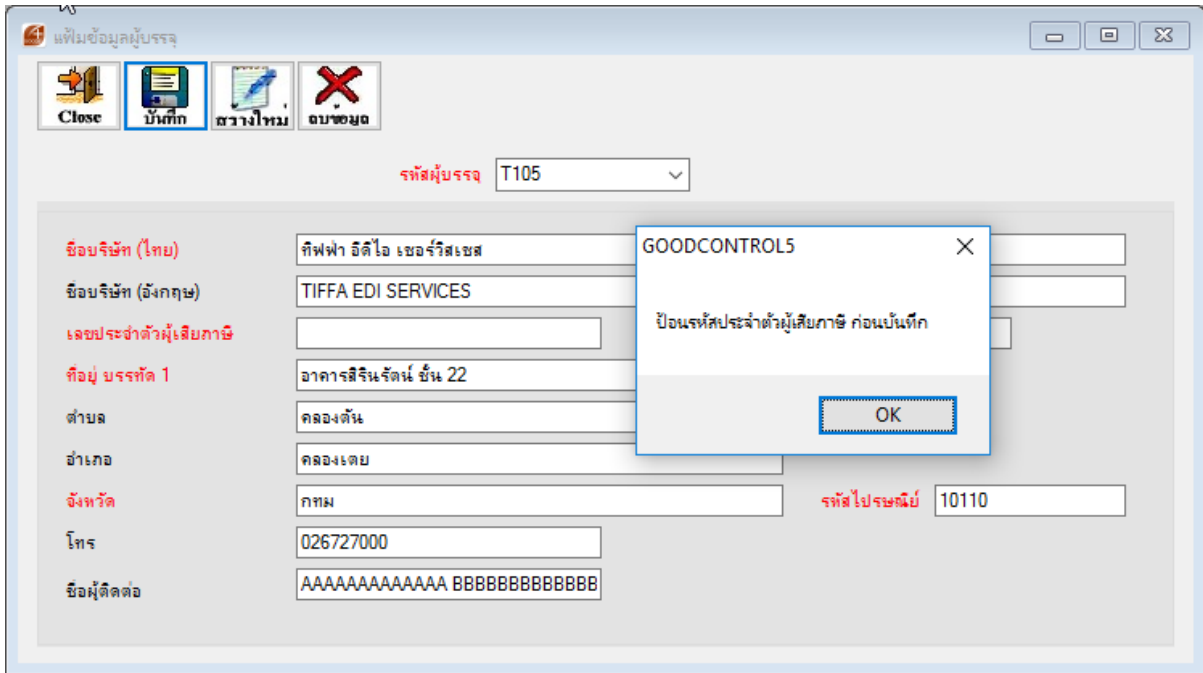

เพิ่มข้อมูลบริษัท

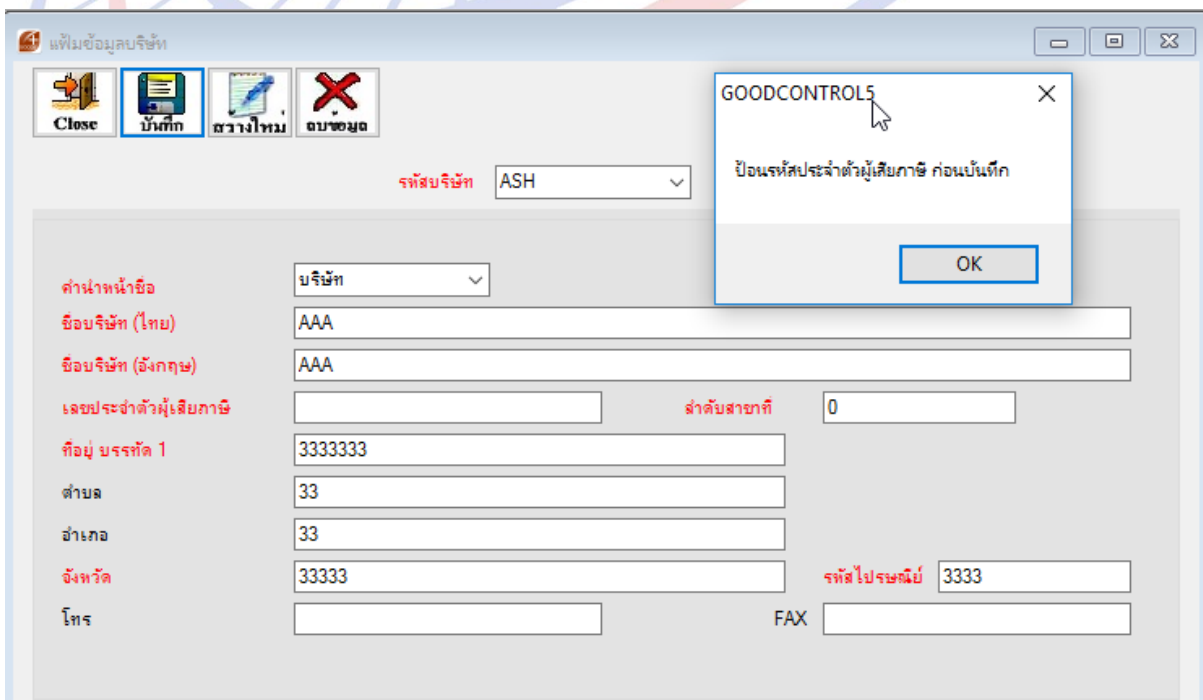

Code : 03

Subject : ไม่สามารถใช้ฟังก์ชัน "ค้นหาต่อ" ได้

Description: ปรับปรุงให้สามารถใช้งาน "ค้นหาต่อ"

ตัวอย่าง ทำการค้นหา Ref. AMOJ060000007

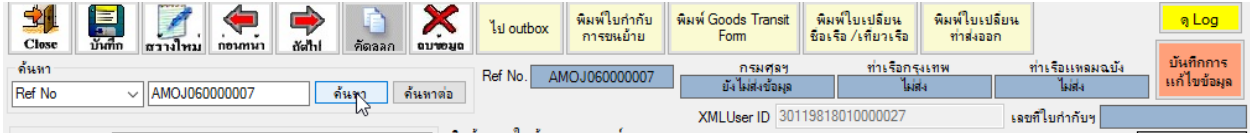

หลังจากคลิกปุ่ม "ค้นหาต่อ" โปรแกรมจะเลื่อนไปที่ละ 1 Ref. ดังภาพ

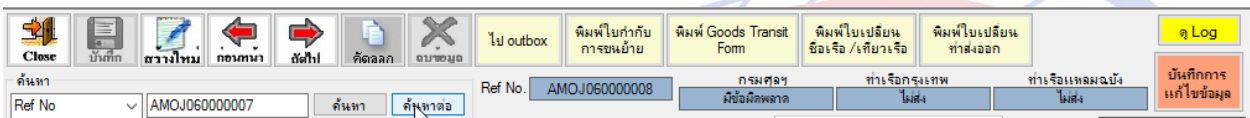

Code : 04**Subject :** เพิ่มเรื่องการ Search ในหน้าจอที่ไม่ได้อยู่ในแฟ้มกรมศลาฯ**Description:** เพิ่มเรื่องการ Search ในหน้าจอที่ไม่ได้อยู่ในแฟ้มกรมศลาฯ โดยมีดังนี้

- เพิ่มทะเบียนรถยนต์/รถพวง
- เพิ่ม e-Seal Number
- เพิ่ม GPSID
- เพิ่มประเภทตู้สินค้า
- เพิ่ม VGM Person

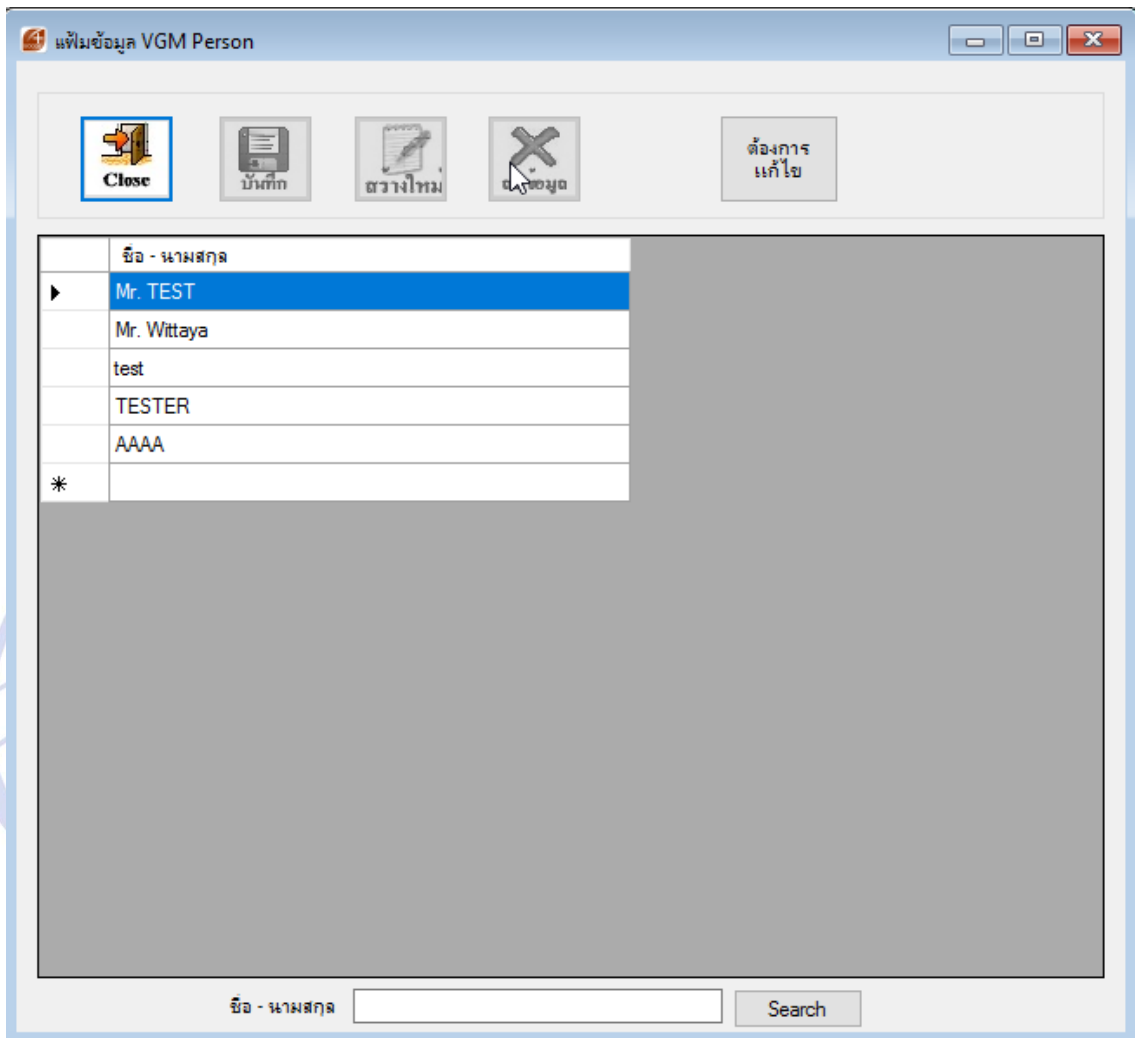

โดยข้อมูลการ Search จะอยู่บริเวณด้านล่างของหน้านั้นๆ

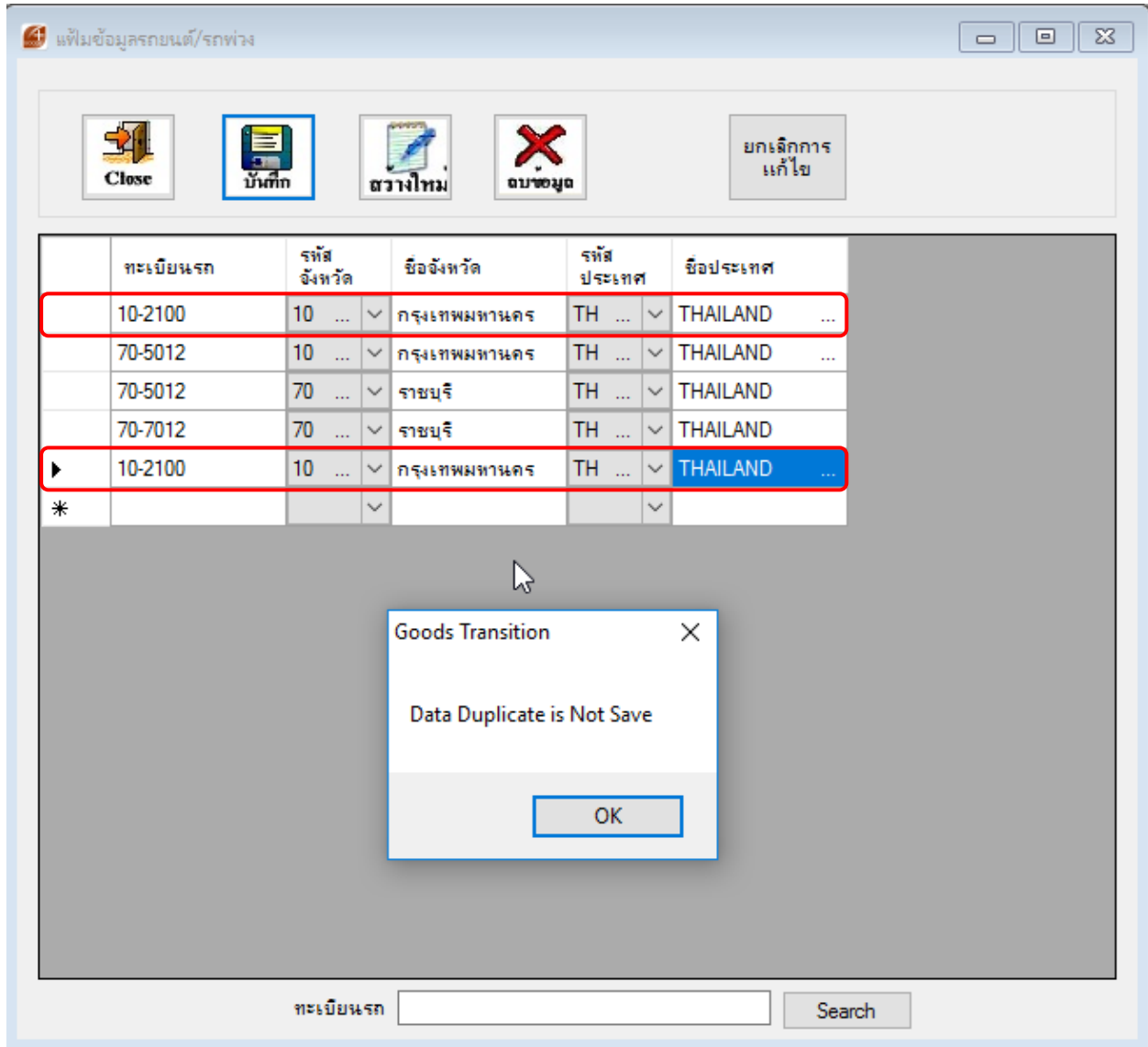
Code : 05**Subject :** ทำการดักเรื่องเลขทะเบียนรถซ้ำกรณีเพิ่มเพิ่มข้อมูลรถยนต์/รถพ่วง**Description:** ทำการดักเรื่องเลขทะเบียนรถซ้ำกรณีเพิ่มเพิ่มข้อมูลรถยนต์/รถพ่วง

โปรแกรมจะทำการดักเลขที่เบี่ยนรถยนต์และรหัสจังหวัดต้องไม่ซ้ำกัน ถ้ามีการบันทึกซ้ำกันเมื่อทำการ Save จะฟ้อง **"Data Duplicate is Not Save"**

Code : 06

Subject : เพิ่มปุ่มเปลี่ยน Status กรณี ได้รับ Status 0309 ให้เป็น Goods Accept

Description: เพิ่มปุ่มเปลี่ยน Status กรณี ได้รับ Status 0309 ให้เป็น Goods Accept โดยทาง ขวามือจะมีปุ่ม “ แก้ไขผ่าน Sub Gate ”

เมื่อคลิกที่ปุ่ม “ แก้ไขผ่าน Sub Gate ” โปรแกรมจะถามความต้องการของการเปลี่ยนสถานะ ถ้าต้องการตอบ “Yes”

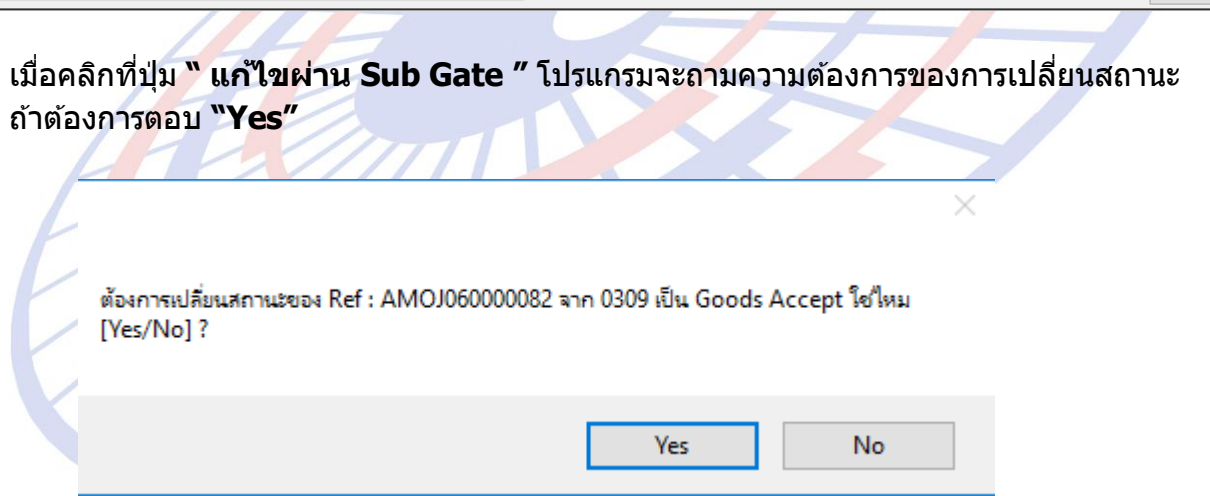

Code : GCL0152

Subject : ให้ปรับทำเหมือนกันกับขาเข้า โดยได้แจ้งข้อความที่ต้องการให้ทำเป็นสีแดง

Description: ปรับข้อความตอบกลับจากกรมศุลฯ เป็นสีแดง ดังข้อความต่อไปนี้

> Goods Transition Control Already Checked ให้มาตรวจของที่ท่าที่ส่งออก

> Goods Transition Control Already Checked ให้ยื่นใบอนุญาตหรือ ใบรับรองสินค้าในรูปแบบกระดาษ

Reference No.	Container No.	เลขที่ใบขนฯ	รหัสผู้ส่งออก	Invoice No	USER	GOODS NO.
AM0J060000084	OOLU54331	A0241600100007	TEST	AAAABBBB-3	ADMIN	5909A0000091
AM0J060000083	OOLU45433	A0241600100010	TEST	AAAABBBB-4	ADMIN	6001A0000269
AM0J060000082	OOLE4533	A0241600100007	TEST	AAAABBBB-3	ADMIN	6001A0000236

Destination	วันที่ส่ง	เวลาส่ง	ข้อความ	Goods Transition No.	CONTAINER NO.	DECLARATION N
TCD	24/01/2017 16:...	16:36:01	GOODS CONTROL ACCEPTED	6001A0000269	OOLU45433	
LCB	24/01/2017 16:...	16:36:01	GOODS CONTROL ACCEPT	6001A0000269	OOLU45433	
	24/01/2017 18:...	18:01:30	Goods Transition Control Already Checked ให้มาตรวจของที่ท่าที่ส่งออก		NYKU3114120	

Code : GCL0149

Subject : กรณี Cancel ใบกำกับตู้ ขอให้แสดงข้อความ "Cancel วันเวลาหน้าเอกสารใบกำกับตู้"

Description: กรณี Cancel ใบกำกับตู้ ขอให้แสดงข้อความ "Cancel วันเวลาหน้าเอกสารใบกำกับตู้"

ผู้รับผิดชอบการบรรจุ ขอรับรองว่าสินค้าข้างล่างนี้ได้รับการบรรจุเข้า

คอนเทนเนอร์ ชนิด FCL หมายเลข **OOLU3456** ขนาดตู้ **22G1**
 รถยนต์ประเภท เลขทะเบียน จังหวัด
 เลขทะเบียนรถพ่วง จังหวัด

ถูกต้องครบถ้วน เพื่อส่งออกทางท่า ท่าเรือ **LAEM CHABANG CONTAINER (สทบ.) (2811)**

โดยยานพาหนะ **RTCSHIP** เที่ยวบิน/บิน **345N**

ท่าขนถ่ายสินค้า **Singapore (SGSIN)** วันที่ส่งออก **13/02/2017**

หมายเหตุ

ลำดับ	เลขที่ใบขนสินค้า	ชื่อผู้ส่งออก/ที่อยู่	จำนวนหีบห่อ/หน่วย	น้ำหนักรวมหีบห่อ/หน่วย
1	A0241600100004 M : N/A H : N/A	ทดสอบ จำกัด TEST COMPANY CO.,LTD. 123AAAAAAAAAAAAAAAAAAAAAAAAAAAA AAAAAAAAAAAAAAAAAAAAAAAAAAAA BBBBBBBBBBBBBBBBBBBBBBBBBB CCCCCCCCCCCCCCCCCCCC กรุงเทพมหานคร 10250	1 PK	1,000.000 KGM
	REF : AMOJ010000001 Job :	INV: AAAABBBB		
		รวม/ยกไป:	1 PK	1,000.000 KGM

Send Time : 24/01/2017 15:47:00 ,Receive Time : 24/01/2017 15:49:46 **Cancel Time : 24/01/2017 15:46:05**

BOOKING NUMBER : **TEST** (ลายมือชื่อผู้รับผิดชอบการบรรจุ) (AAAAAAAAAAAAAA

VGM WEIGHT: **1,000.000 KGM** BBBBBBBBBBBBBBBBBBBBBBBBBBBBBBBBBBBB
 วันที่ขึ้น 24/01/2017 15:49:46

VGM AUTHORIZED NAME : (ตัวบรรจง)

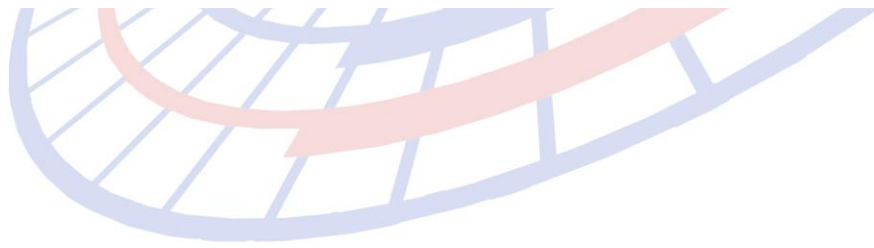

Code : GCL0154

Subject : ปุ่มพิมพ์ใบกำกับการขนย้ายต่อเนื่อง เวลาคลิกเลือก Ref. ให้โชว์ Ref. ที่ใช้งานล่าสุดขึ้นก่อน หรือขอเพิ่มปุ่มเลือกเฉพาะ Mailbox

Description: ปุ่มพิมพ์ใบกำกับการขนย้ายต่อเนื่อง

- เวลาคลิกเลือก Ref. ให้โชว์ Ref. ที่ใช้งานล่าสุดขึ้นก่อน
- เลือกเฉพาะ Mailbox

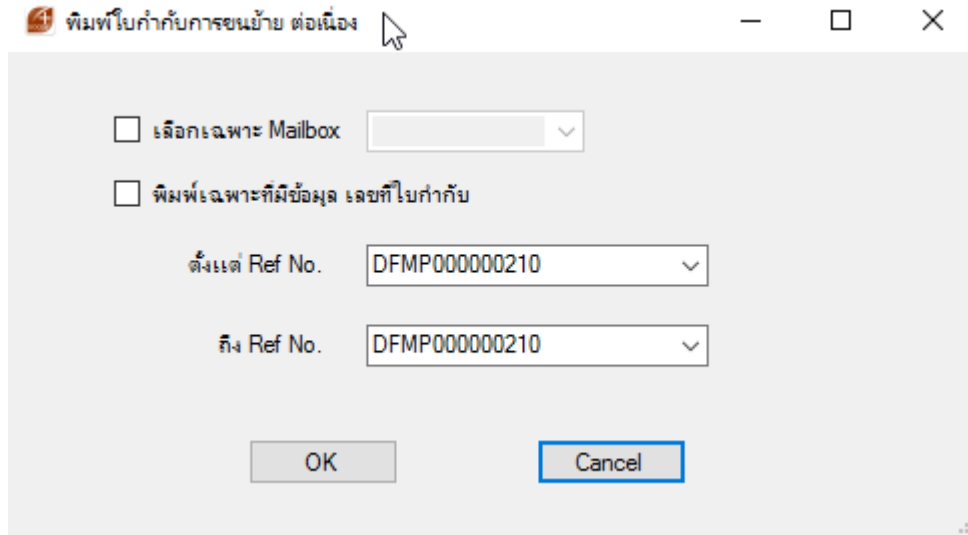

Code : GCL0155

Subject : ต้องการเพิ่มคอลัมน์ Booking No. ของ layout CSV File และ เพิ่มแก้ไขข้อมูลของ VGM Authorized Person

Description: ต้องการเพิ่มคอลัมน์ Booking No. ของ layout CSV File และ เพิ่มแก้ไขข้อมูลของ VGM Authorized Person

- ลูกค้านำความต้องการเพิ่มคอลัมน์ Booking No. ของ layout CSV File ของโปรแกรม GOODS
- ลูกค้านำความต้องการเพิ่มแก้ไขข้อมูลของ VGM Authorized Person และให้มี Drop Down List ให้เลือกใช้งาน เพื่อที่จะไม่ต้องพิมพ์ใหม่ทุกครั้ง

เพิ่มคอลัมน์ BOOKINGNO ใน File CSV สำหรับ Import

	B	C	D	E	F	G	H	I	J	K	L	M	N	O	P
1	INVNO	VESSEL	VOY	LOAD_POF	DISCHARG	TRANTYPE	DEPART	NUM_PAC	UNIT_PAC	WEIGHT	WEIGHT_I	CONT	COD	CM	CODE
2	AAAABBB	IRTCSHIP		2801		1	#####	2	PK	2000	KGM	N/A	TEST	RELE_POR	BOOKINGNO
														2811	TEST

แก้ไขข้อมูลของ VGM Authorized Person

เพิ่มข้อมูล VGM Person

Close บันทึก ว่างใหม่ ยกเลิก ต้องการแก้ไข

ชื่อ - นามสกุล

- ▶ Mr. TEST
- Mr. Wittaya
- test
- TESTER
- AAAA
- *

ชื่อ - นามสกุล Search

Drop Down List ให้เลือกใช้งานในส่วนของ VGM Authorized Person

Name
AAAA
Mr. TEST
Mr. Wittaya
test
TESTER

The interface also shows various shipping details such as Container Type (FCL), Container No. (OLLTRR444), Container Code (45G1), and Total Gross (2,000,000 KGM). The background features a large, stylized logo of a globe with a grid pattern.

Code : GCL0156

Subject : ลูกค้ำต้องการให้หน้าใบกำกับแสดงเต็มหน้ากระดาษ A4

Description: ลูกค้ำต้องการให้หน้าใบกำกับแสดงเต็มหน้ากระดาษ A4 โดยให้มีเลือกแสดงเต็มหน้าหรือแสดงแบบเต็มทีหน้า Print

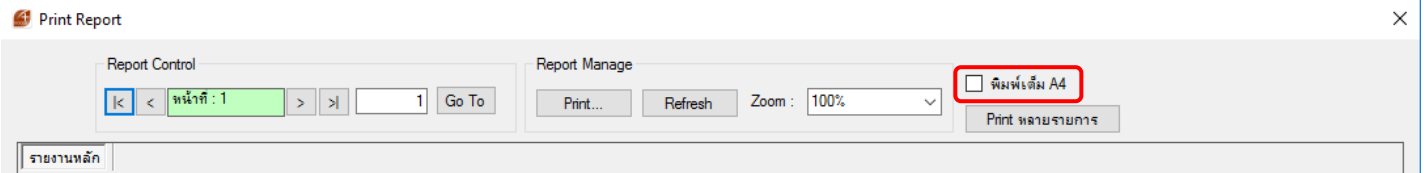

โดยคลิกเลือก "พิมพ์เต็ม A4" โปรแกรมจะแสดงเต็มหน้าจอ

Code : 08

Subject : เพิ่ม Function ให้โปรแกรมเลือกได้ว่าจะให้แสดงวันที่ส่งออก หรือ ไม่ต้องแสดงวันที่ส่งออก ณ ขณะเลือกเลขที่ใบขนฯ

Sub Module: <GCL>

Description: เพิ่ม Function ให้โปรแกรมเลือกได้ว่าจะให้แสดงวันที่ส่งออก หรือ ไม่ต้องแสดงวันที่ส่งออก ณ ขณะเลือกเลขที่ใบขนฯ เพื่อให้ผู้ใช้งานระบุวันที่ส่งออกจริงๆและถูกต้องจริงๆ โดยสามารถเข้าใช้งานได้ดังนี้

1. Manu → Paperless Setup จะพบ Tab Other
2. ให้ทำการเลือกหัวข้อที่ 2 ใบขนฯขาออก แสดง วันที่ส่งออก
 - ถ้าคลิกถูก จะแสดงวันที่ส่งออกที่หน้าบันทึกข้อมูล
 - ถ้าไม่คลิก จะไม่แสดงวันที่ส่งออกที่หน้าบันทึกข้อมูล

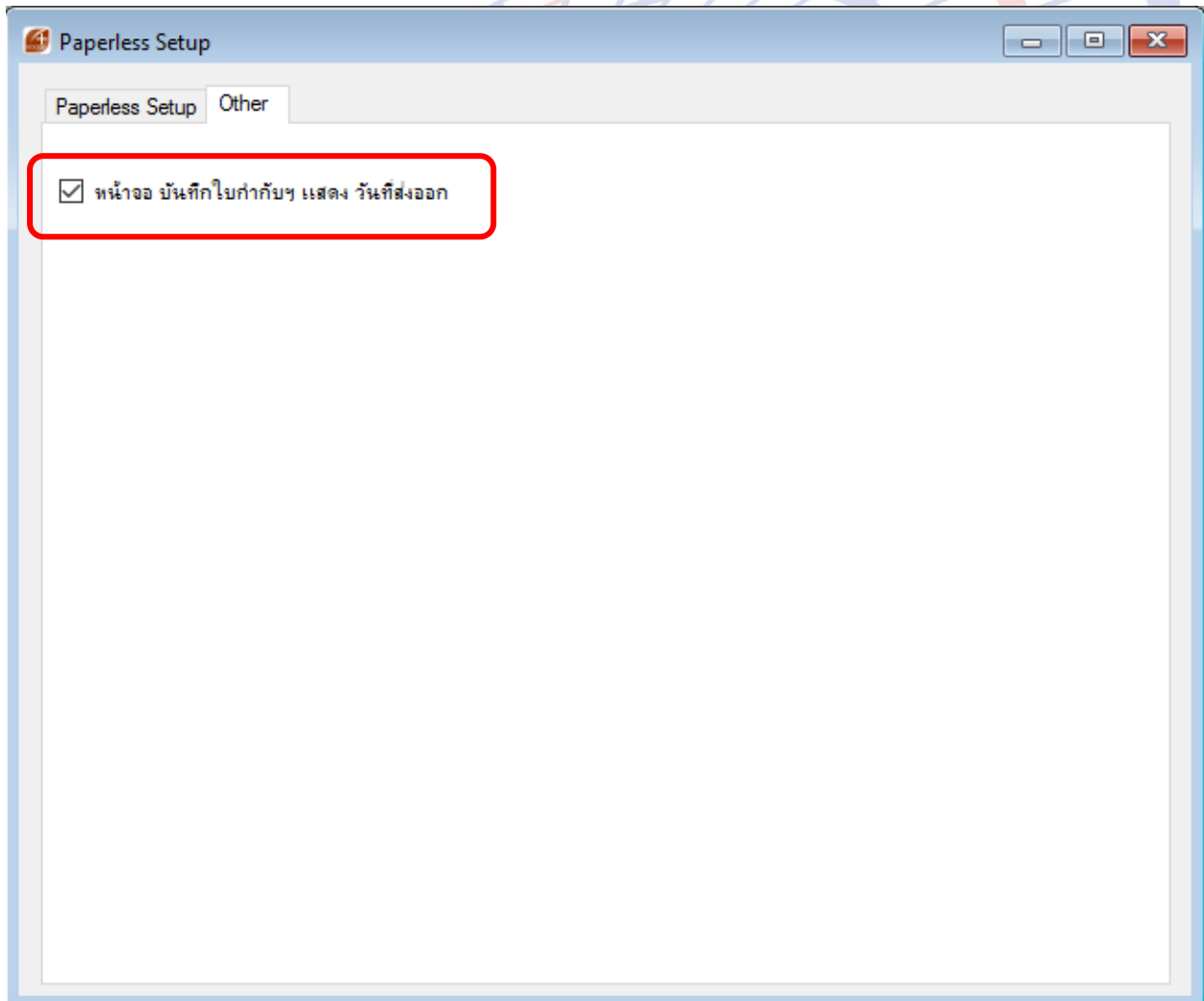

Code : 09

Subject : ปรับปรุงเพิ่มเติม Function เปลี่ยนนามสกุล File ดอกลับ

Sub Module: <GCL>

Description: ปรับปรุงเพิ่มเติม Function เปลี่ยนนามสกุล File ดอกลับให้สามารถระบุได้ว่านามสกุลเป็น File .out หรือ นามสกุลอื่นๆโดยสามารถใช้งานได้ดังนี้

1. Manu → Paperless Setup จะพบ Tab Other
2. ให้ทำการระบุ 2 ส่วน
 - ระบุ Path สำหรับเก็บ Backup ของ Response File
 - เปลี่ยนนามสกุล File ที่ต้องการ

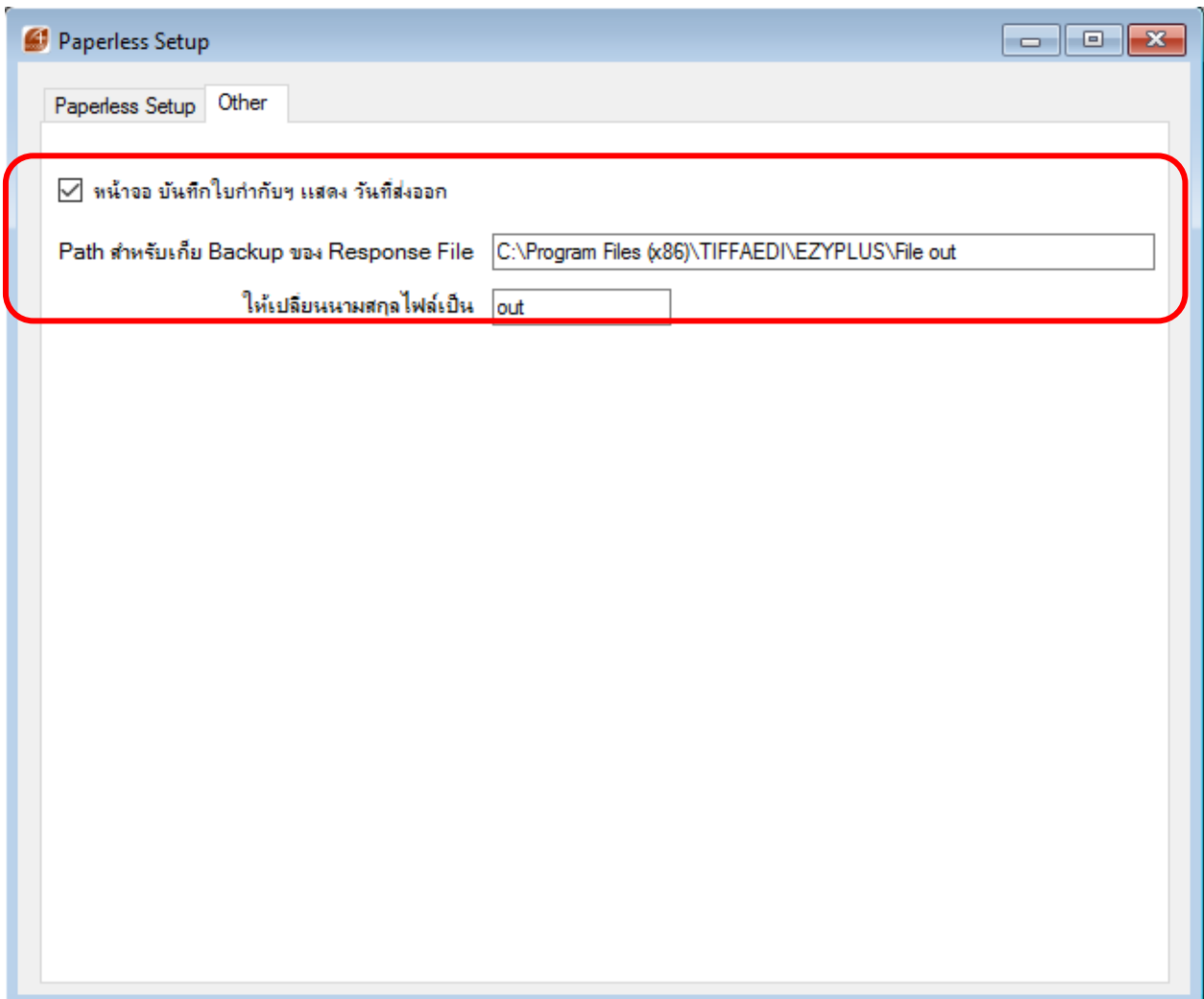

3. เพิ่มค่า Config ใน ezygov.ini CONVERT_FILERES ในส่วน E_CON โดยจะเป็นการเปิด – ปิด Function ซึ่งมีการกำหนดดังนี้

- CONVERT_FILERES = Y โปรแกรมจะ ทำการ Convert Response
- CONVERT_FILERES = N โปรแกรมจะ ไม่ทำการ Convert Response

Code : 10

Subject : กรณีเลือกเรือ Bulk ให้สามารถบันทึกข้อมูล

Sub Module: <GCL>

Description: ปรับปรุงกรณีเลือกเรือ Bulk และทำการเปิดบาง Field เพื่อให้ระบุข้อมูลแบบถ้าไม่ทำการเลือก Bulk โปรแกรมจะไม่เปิด Field ให้บันทึก

รหัสบริษัท	เลขที่ใบอนุญาต	ลำดับที่	จำนวนตีพิมพ์	หน่วยตีพิมพ์	น้ำหนัก	หน่วยน้ำหนัก	MAWB	HAW
TEST	A0161600300008	1	0	CT	0	KGM	N/A	N/A

เมื่อคลิกเลือก Bulk

รหัสบริษัท	เลขที่ใบอนุญาต	ลำดับที่	จำนวนตีพิมพ์	หน่วยตีพิมพ์	น้ำหนัก	หน่วยน้ำหนัก	MAWB	HAW
TEST	A0161600300008	1	0	CT	0	KGM	N/A	N/A

Code : 11

Subject : เพิ่มเติม drop down Container Code พร้อมกับฐานข้อมูลกรมศุลกา

Description: เพิ่มเติม drop down Container Code เพื่อให้ผู้ใช้งานไม่ต้องทำการพิมพ์เอง

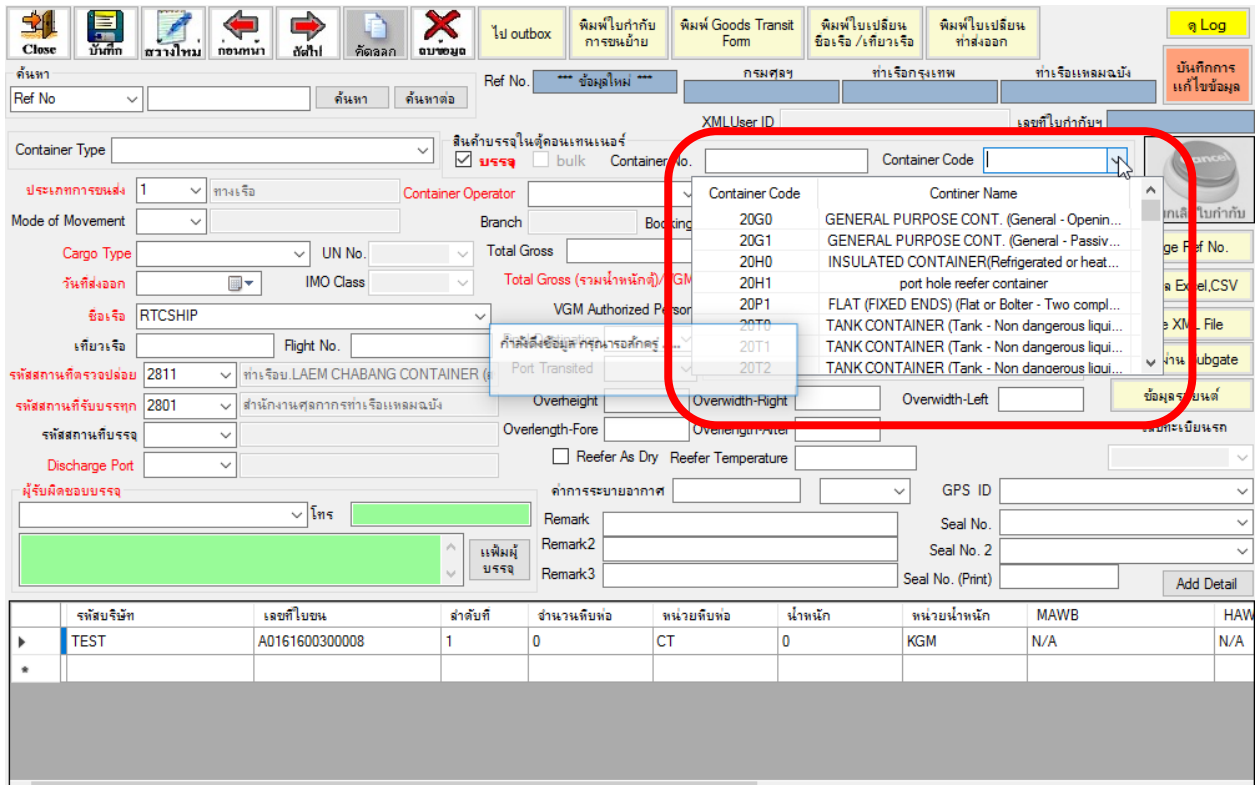

ฐานข้อมูลกรมศุลกา

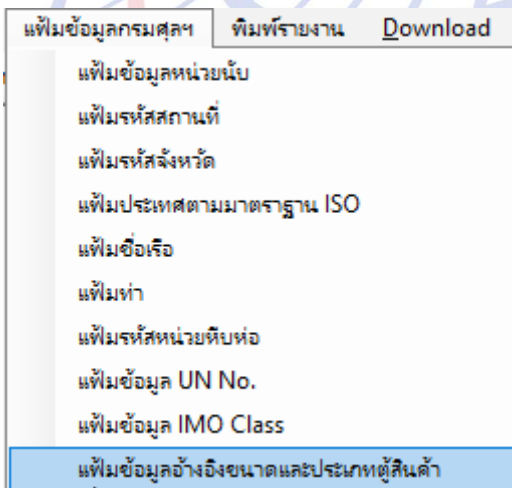

สามารถเพิ่มเติมข้อมูลเองได้

เพิ่มข้อมูลอ้างอิงขนาดและประเภทตู้สินค้า

Close บันทึก ตารางใหม่ ลบข้อมูล ต้องการแก้ไข

รหัสตู้สินค้า	ชื่อตู้สินค้า	ขนาดตู้สินค้า	วันที่เริ่มใช้
20G0	GENERAL PURPOSE CONT. (General - Openin...	20x8x8	20140101
20G1	GENERAL PURPOSE CONT. (General - Passive...	20x8x8	20140101
20H0	INSULATED CONTAINER(Refrigerated or heate...	20x8x8	20140101
20H1	port hole reefer container	20x8x8	20140101
20P1	FLAT (FIXED ENDS) (Flat or Bolter - Two comple...	20x8x8	20140101
20T0	TANK CONTAINER (Tank - Non dangerous liqui...	20x8x8	20140101
20T1	TANK CONTAINER (Tank - Non dangerous liqui...	20x8x8	20140101
20T2	TANK CONTAINER (Tank - Non dangerous liqui...	20x8x8	20140101
20T3	TANK CONTAINER (Tank - Dangerous liquids, m...	20x8x8	20140101
20T4	TANK CONTAINER (Tank - Dangerous liquids, m...	20x8x8	20140101
20T5	TANK CONTAINER (Tank - Dangerous liquids, m...	20x8x8	20140101
20T6	TANK CONTAINER (Tank - Dangerous liquids, m...	20x8x8	20140101
20T7	TANK CONTAINER (Tank - Gases, minimum pre...	20x8x8	20140101
20T8	TANK CONTAINER (Tank - Gases, minimum pre...	20x8x8	20140101
22B0	BULK CONTAINER (Bulk - Closed)	20x8.6x8	20140101
22G0	GENERAL PURPOSE CONT. (General - Openin...	20x8.6x8	20140101
22G1	GENERAL PURPOSE CONT. (General - Passive...	20x8.6x8	20140101

Code Search

Code : 12

Subject : ปรับปรุงหน้า Preview กรณีเลือกเรือ Bulk

Description: ปรับปรุงการแสดงผลหน้าเอกสารใบกำกับฯ กรณีเรือ Bulk ให้แสดงรายละเอียดเกี่ยวกับ Booking Number , BGM WEIGHT , VGM AUTHORIZED NAME

Report Control

Report Manage

พิมพ์เต็ม A4
 เรือ Bulk แสดงค่า VGM

Zoom: 1111%

ลำดับ	เลขที่ใบขนสินค้า	ชื่อผู้ส่งออก/ทอย	จำนวนทบหอ/หน่วย	น้ำหนักรวมทบหอ/หน่วย
1	A0161600300008 M : N/A H : N/A	ทดสอบ จำกัด TEST COMPANY CO.,LTD. 123AAAAAAAAAAAAAAAAAAAAAAAAAAAAAAAAAAAA AAAAAAAAAAAAAAAAAAAAAAAAAAAAAAAAAAAAA BBBBBBBBBBBBBBBBBBBBBBBBBBBBBBBBBBB CCCCCCCCCCCCCCCCCCCCCCCCCCCCCCCCCC กรุงเทพมหานคร 10250	8 CT	2,000.000 KGM
	REF : AMOJ010000021 Job :	INV : TEST C&F		
รวม/ยกไป:			8 CT	2,000.000 KGM

BOOKING NUMBER : TEST0003 VGM WEIGHT: 3,900.000 KGM VGM AUTHORIZED NAME : TESTER	(ลายมือชื่อผู้รับผิดชอบการบรรจุ) (AAAAAAAAAAAAAA BBBBBBBBBBBBBBBBBBBBBBBBBBBBBBBBBBB รักษาราชการแทน) (ตัวจริง)
---	---

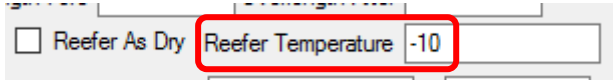
Code : 13**Subject :** ปรับปรุงให้สามารถระบุงศา**Description:** ปรับปรุงให้สามารถระบุงศา โดยไม่ต้องใส่ "C" โดยเมื่อทำการระบุงรณนี้ได้สินค้าเป็นตู้รักษาความเย็น ให้ระบุงอุณหภูมิ แต่ไม่ระบุงเครื่องหมาย "C"

Reefer As Dry

หน้า Preview จะแสดงข้อมูล

ใบกำกับการขนย้ายสินค้า
ประกาศกรมศุลกากรที่ 116/2549

หมายเลขอ้างอิง **AM0J060000007** เลขที่ใบกำกับการขนย้ายสินค้า แผ่นที่ 1

ข้าพเจ้า บริษัท ทีพีฟา อีดีไอ จำกัด เลขประจำตัวผู้เสียภาษี 0105542003108

ที่อยู่ 3388/78,81 ชั้น 22 อ.สีรินรัตน์ ถ.พระราม 4 แขวงคลองตัน เขตคลองเตย กรุงเทพฯ 10110 (0-2672-7000)

ผู้รับผิดชอบการบรรจุ ขอรับรองว่าสินค้าขาออกข้างล่างนี้ได้รับการบรรจุเข้า

<input checked="" type="checkbox"/>	คอนเทนเนอร์ ชนิด FCL	หมายเลข OOLLR	ขนาดตู้ 20G0
<input type="checkbox"/>	รถยนต์ประเภท	เลขทะเบียน	จังหวัด
<input type="checkbox"/>	อุณหภูมิตู้สินค้า -10 C	เลขทะเบียนรถพ่วง	จังหวัด

Code : 14

Subject : กรณีไม่ได้ค่า Tare weight , Lashing weight โปรแกรมแจ้งเตือน

Description: กรณีไม่ได้ค่า Tare weight , Lashing weight โปรแกรมแจ้งเตือนให้ผู้ใช้งานทราบ โดยจะฟ้องเป็นข้อความดังภาพ

กรณี Tare Weight

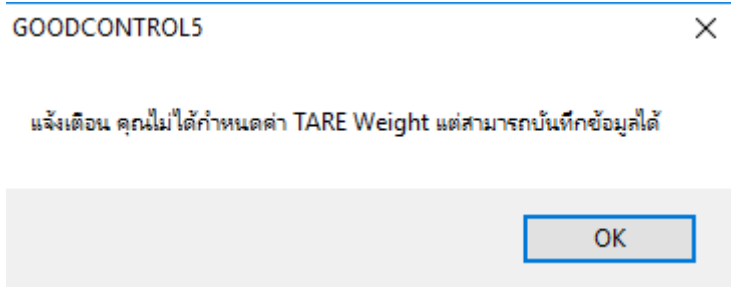

กรณี Lashing Weight

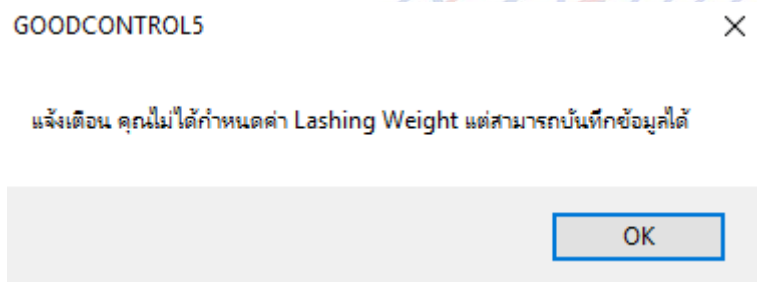

Code : 15**Subject :** ปรับปรุงการแสดงวันที่ของหน้า Add Detail

Description: ปรับปรุงการแสดงวันที่ของหน้า Add Detail เนื่องจากวันที่ในการแสดงจะแสดงข้อมูลไม่ถูกต้องทำให้ยากต่อการเลือกใช้ โดยปรับให้ Default แสดงย้อนหลัง 2 เดือนนับจากวันปัจจุบัน ดังภาพตัวอย่าง

Import ข้อมูลใบขนฯ

เลขที่ใบขนสินค้า

วันที่ส่งออก 04/03/2017

Import Close

เลขที่ใบขนฯ	รหัสบริษัท	ชื่อเรือ	วันที่ส่งออก	RefNo
A0281600200003	TEST	RTCSHIP	20/03/2017 0:00:00	AMJO1000001
A0281600200013	TEST	RTCSHIP	20/03/2017 0:00:00	AMJO1000001
A0161600300008	TEST	RTCSHIP	05/04/2017 0:00:00	AMJO1000002
A0281600400006	TEST	RTCSHIP	18/05/2017 0:00:00	AMJO1000002
A0281600400007	TEST	RTCSHIP	18/05/2017 0:00:00	AMJO1000002
A0281600400008	TEST	RTCSHIP	18/05/2017 0:00:00	AMJO1000002
A0281600400005	TEST	RTCSHIP	18/05/2017 0:00:00	AMJO1000002

Code : 16

Subject : ปรับปรุงการแสดงผล Seal โขว์หน้าใบหน้าใบกำกับ โดยที่ไม่ต้องระบุ Seal print

Description: ปรับปรุงการแสดงผล Seal โขว์หน้าใบหน้าใบกำกับ โดยที่ไม่ต้องระบุ Seal print โดยทำการระบุข้อมูลที่ Field Seal แต่ข้อมูลจะมีการส่งไปยังกรมศุลกากรตาม Format ของกรมศุลกากร

หลักการในการแสดงมีดังนี้

1. ถ้าระบุเลขที่ Seal ที่ Field Seal No. อย่างเดียว หน้าใบกำกับฯจะแสดงเลข Seal ของ Seal no. และ **ส่งกรมศุลฯ**
2. ถ้าระบุเลขที่ Seal ที่ Seal No. (Print) อย่างเดียว หน้าใบกำกับฯจะแสดงเลข Seal ของ Seal no. (Print) แต่ **ไม่ทำการส่งกรมศุลฯ**
3. ถ้าระบุเลขที่ Seal ที่ Seal No. และ Seal No. (Print) หน้าใบกำกับฯจะแสดงเลข Seal ของ Seal no. (Print)

ทำการระบุที่ Field Seal No.

ข้อมูลจะแสดงที่หน้าเอกสารใบกำกับฯ

	REF : AMOJ010000021 Job :	INV: TEST C&F		
4	A0241600100011 M : N/A H : N/A	ทดสอบ จำกัด TEST COMPANY CO.,LTD. 123AAAAAAAAAAAAAAAAAAAAAAAAAAAAAAAA AAAAAAAAAAAAAAAAAAAAAAAAAAAAAAAA BBBBBBBBBBBBBBBBBBBBBBBB CCCCCCCCCCCCCCCCCCCC กรุงเทพมหานคร 10250	1 PK	200.000 KGM
	REF : AMOJ010000006 Job :	INV: AAAABBBB-5		
รวม/ยกไป:			3	5,200.000 KGM

Send Time : 06/05/2016 17:09:59 ,Receive Time : 06/05/2016 00:00:00
 BOOKING NUMBER : **4444** (ลายมือชื่อผู้รับผิดชอบการบรรจุ) (นารีสา เรืองสุข)
 VGM WEIGHT: **5,200.000 KGM** วันที่ยื่น 06/05/2016 17:17:00
 VGM AUTHORIZED NAME : (ตัวบรรจุ) **SEAL NO.: AA11**

Code : 17

Subject : ต้องการให้มีค่านำหน้าชื่อของผู้ส่งออกที่หน้า Preview

Sub Module: <GCL>

Description: เพิ่มเติมค่านำหน้าชื่อ ในส่วนของผู้ส่งออกที่หน้า Preview

ลำดับ	เลขที่ใบขนสินค้า	ชื่อผู้ส่งออก/ที่อยู่	จำนวนหีบห่อ/หน่วย	น้ำหนักรวมหีบห่อ/หน่วย
1	A0251600500001 M : N/A H : N/A	บริษัท ทดสอบ จำกัด TEST COMPANY CO.,LTD. 123AAAAAAAAAAAAAAAAAAAAAAAAAAAAAAAAAAAA AAAAAAAAAAAAAAAAAAAAAAAAAAAAAAAAAAAA BBBBBBBBBBBBBBBBBBBBBBBBBBBB CCCCCCCCCCCCCCCCCCCCCCCCC กรุงเทพมหานคร 10250	2 CT	2,000.000 KGM
	REF : AMO0010000039 Job :	INV: TEST C&F12		
		รวม/ยกไป:	2 CT	2,000.000 KGM

Code : 18

Subject : เพิ่มรายงาน Good Transaction Report (All)

Sub Module: <GCL>

Description: เพิ่มรายงาน Good Transaction Report อีก 1 รายงานเป็น รายงาน "Good Transaction Report (All)" โดยในรายงานจะแสดงข้อมูลของทางเรือทั้งหมด การใช้งานผู้ใช้งานสามารถทำการเลือกตามวันที่ส่งออกหรือวันที่ส่งข้อมูล โดยให้ระบุ Path ที่ต้องการ Export Excel

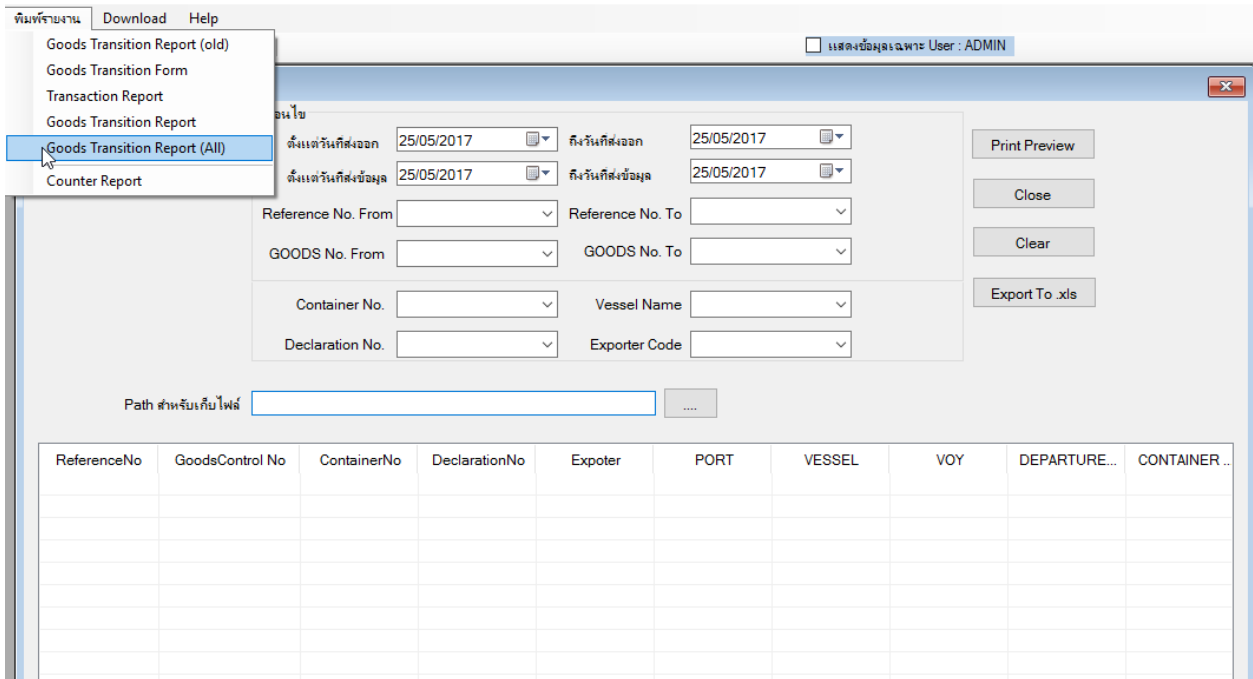

File Excel ที่ได้ทำการ Export

S	T	U	V	W	X	Y	Z	AA	AB	AC	AD	AE	AF	AG	AH	
UN NO.	IMO CLASS	Release Port	Load Port	Discharge	Cont by	CONTAINER OPERATOR	BOOKING	TOTAL GRT	TARE	WEI	LASHING	TOTAL GRA	AUTHORITY	REMARK	SEAL NO.	SEAL NO.
'2811	'2801	SGSIN	TIFFA EDI '01005153409788	SAFASDF	3000	0	0	3000	Mr. Wittay							
'2811	'2801	SGSIN	TIFFA EDI '01005153409788	TREDGDS	3023	0	0	3023	Mr. Wittay							
'2811	'2801	SGSIN	TEST COM '01005153409788	TEST9399	4000	30	30	4060	Mr. Wittay							
'2811	'2801	SGSIN	TIFFA EDI '01005153409788	TEST0000	8000	0	0	8000	Mr. Wittay							
'2811	'2801	SGSIN	TIFFA EDI '01005153409788	TEST0000	8000	0	0	8000	Mr. Wittay							
'2811	'2801	SGSIN	TIFFA EDI '01005153409788	TEST0000	8000	0	0	8000	Mr. Wittay							
'2811	'2801	SGSIN	TIFFA EDI '01005153409788	TEST0000	8000	0	0	8000	Mr. Wittay							

Code : 19**Subject :** เลขที่ใบกำกับ , เลขที่ใบขนฯ , ทะเบียนรถ ปรับตัวอักษรใหญ่ขึ้น**Sub Module:** <GCL>**Description:** ปรับขนาดตัวอักษร เลขที่ใบกำกับ , เลขที่ใบขนฯ , ทะเบียนรถ ให้ใหญ่กว่า Field อื่นๆ

ใบกำกับการขนย้ายสินค้า
ประกาศกรมศุลกากรที่ 116 /2549

ใบกำกับการขนย้ายสินค้า

หมายเลขอ้างอิง **AM0J060000099** เลขที่ใบกำกับการขนย้ายสินค้า **6005A0000257** แผ่นที่ **1**

ข้าพเจ้า บริษัท ทีพีไอ อีดีไอ จำกัด เลขประจำตัวผู้เสียภาษี **0105542003108**

ที่อยู่ **3388/78.81 ชั้น 22 อ.สีรินรัตน์ ถ.พระราม 4 แขวงคลองตัน เขตคลองเตย กรุงเทพฯ 10110 (0-2672-7000)**

ผู้รับผิดชอบการบรรจุ ขอรับรองว่าสินค้าข้างล่างนี้ได้รับการบรรจุเข้า

คอนเทนเนอร์ ชนิด **FCL** หมายเลข **FASDF5555** ขนาดตู้ **45G1**

รถยนต์ประเภท **ออล** เลขทะเบียน **10-2100** จังหวัด **กรุงเทพมหานคร**

อุณหภูมิตู้สินค้า เลขทะเบียนรถพ่วง **70-5012** จังหวัด **ราชบุรี**

ถูกต้องครบถ้วน เพื่อส่งออกทางท่า ท่าเรือ **LAEM CHABANG CONTAINER (สทบ.) (2811)**

โดยยานพาหนะ **RTCSHIP** เทียบเรือ/บิน **444S**

ท่าขนถ่ายสินค้า **Singapore (SGSIN)** วันที่ส่งออก **28/05/2017**

หมายเหตุ

ลำดับ	เลขที่ใบขนสินค้า	ชื่อผู้ส่งออก/ที่อยู่	จำนวนหีบห่อ/หน่วย	น้ำหนักรวมหีบห่อ/หน่วย
	A0191600500067	บริษัท ทดสอบ จำกัด TEST COMPANY CO.,LTD.		

Code : 20

Subject : ต้องการให้สามารถคีย์ Job no. ได้จากโปรแกรม Good ในกรณีที่ไม่ได้ส่งใบตนเอง

Sub Module: <GCL>

Description: เพิ่ม Field ในส่วน Detail ใหม่ Job no. เนื่องจากกรณีที่เป็น LCL และต้องการบันทึก Job no.

หน้า Add Detail จะพบว่ามี Field JOBCODE เพิ่มเติม โดยอยู่ใน Field ท้ายสุด

	Seal No. (Print)		Add Detail
	REFNO	JOBCODE	
	AMOJ010000039	TEST JOB NO.000001	

หน้า Preview ใบกำกับฯ จะมี Job no. แสดงเช่นเดียวกับการดึงข้อมูลใบขนส่งสินค้า

ลำดับ	เลขที่ใบขนส่งสินค้า	ชื่อผู้ส่งออก/ที่อยู่	จำนวนหีบห่อ/หน่วย	น้ำหนักรวมหีบห่อ/หน่วย
1	A0251600500001 M : N/A H : N/A	บริษัท ทดสอบ จำกัด TEST COMPANY CO.,LTD. 123AAAAAAAAAAAAAAAAAAAAAAAAAAAAAAAAAAAA AAAAAAAAAAAAAAAAAAAAAAAAAAAAAAAAAAAA BBBBBBBBBBBBBBBBBBBBBBBBBB CCCCCCCCCCCCCCCCCCCCC กรุงเทพมหานคร 10250	2 CT	2,000.000 KGM
	REF : AMOJ010000039 Job : TEST JOB NO.000001	INV: TEST C&F12		
		รวม/ยกไป:	2 CT	2,000.000 KGM

BOOKING NUMBER : **TEST111** (ลายมือชื่อผู้รับผิดชอบการบรรจุ) (WINNER)
VGM WEIGHT: **4,000.000 KGM**

Code : 21**Subject :** ปรับปรุงรายงาน Transaction Report เพิ่ม Field Job Code**Sub Module:** <GCL>**Description:** ปรับปรุงรายงานเพิ่ม Field ในรายงาน Transaction Report โดยทำการเพิ่ม Field Job Code

รายงาน Transaction Report เพิ่มเติม Field JOB CODE

Transaction Report

หน้าที่ 1 / 1

รายละเอียด การส่งข้อมูล Goods Transition ระหว่างวันที่ 01/06/2017 To 19/06/2017

Reference No.	Send Date	Send Time	Goods Transition No.	Declaration No.	Exporter Code	Unit Price	EstimateCost	User Name	JOB CODE
AMOJ060000107	12/06/2017	11:01:59	6006A0000119	A0291600500004	TEST	6.00	฿ 18.00	ADMIN	
	12/06/2017	11:07:25		A0291600500004	TEST				
	12/06/2017	12:14:12		A0291600500004	TEST				
AMOJ060000131	19/06/2017	10:20:04		A0291600500009	TEST	6.00	฿ 12.00	ADMIN	
	19/06/2017	10:41:28		A0291600500009	TEST				
AMOJ060000132	19/06/2017	11:02:49	6006A0000278	A0131600600001	TIFFA/TEST	6.00	฿ 6.00	ADMIN	
Total Reference No. : 6					Total Amount ฿ 36.00				

Code : 22

Subject : ต้องการให้โปรแกรม Print Preview Show Mode of Movement ลงในใบกำกับ

Sub Module: <GCL>

Description: ปรับปรุงหน้าเอกสารใบกำกับฯ โดยเพิ่มเติมการแสดงผล Mode of Movement ด้านล่างเอกสารใบกำกับฯ

โดยยานพาหนะ <u>RTCSHIP</u>		เที่ยวเรือ/บิน <u>453S</u>	
ท่าขนถ่ายสินค้า <u>Singapore (SGSIN)</u>		วันที่ส่งออก <u>08/06/2017</u>	
หมายเหตุ _____			

ลำดับ	เลขที่ใบขนสินค้า	ชื่อผู้ส่งออก/ที่อยู่	จำนวนหีบห่อ /หน่วย	น้ำหนักรวมหีบห่อ/หน่วย
1	A0251600500001 M : N/A H : N/A	บริษัท ทดสอบ จำกัด TEST COMPANY CO.,LTD. 123AAAAAAAAAAAAAAAAAAAAAAAAAAAAAAAAA AAAAAAAAAAAAAAAAAAAAAAAAAAAAAAAAA BBBBBBBBBBBBBBBBBBBB CCCCCCCCCCCCCCCCCCCC กรุงเทพมหานคร 10250	2 CT	2,000.000 KGM
	REF : AMOJ010000039 Job : TEST JOB NO.000001	INV: TEST C&F12		
รวม/ยกไป:			2 CT	2,000.000 KGM

BOOKING NUMBER : TEST111 (ลายมือชื่อผู้รับผิดชอบการบรรจุ) _____ (WINNER)

VGM WEIGHT: 4,000.000 KGM

VGM AUTHORIZED NAME : Mr. Wittaya วันที่ยื่น _____ (ตัวบรรจุ)

Mode Of Movment : ทางเรือ

Container Operator : บริษัท ทดสอบ จำกัด(01005153409788)

Code : 23

Subject : ต้องการให้แสดง Container Operator ด้านล่างเอกสารใบกำกับฯ

Sub Module: <GCL>

Description: ปรับปรุงหน้าเอกสารใบกำกับฯ โดยเพิ่มเติมการแสดงผล Container Operator ด้านล่างเอกสารใบกำกับฯ

โดยยานพาหนะ RTCSHIP เที่ยวบิน/บิน 453S

ท่าขนถ่ายสินค้า Singapore (SGSIN) วันที่ส่งออก 08/06/2017

หมายเหตุ

ลำดับ	เลขที่ใบขนสินค้า	ชื่อผู้ส่งออก/ที่อยู่	จำนวนหีบห่อ/หน่วย	น้ำหนักรวมหีบห่อ/หน่วย
1	A0251600500001 M : N/A H : N/A	บริษัท ทดสอบ จำกัด TEST COMPANY CO.,LTD. 123AAAAAAAAAAAAAAAAAAAAAAAAAAAAAAAAAAAA AAAAAAAAAAAAAAAAAAAAAAAAAAAAAAAAAAAA BBBBBBBBBBBBBBBBBBBBBBBBBBBB CCCCCCCCCCCCCCCCCCCCCCCC กรุงเทพมหานคร 10250	2 CT	2,000.000 KGM
	REF : AMO010000039 Job : TEST JOB NO.000001	INV: TEST C&F12		
	รวม/ยกไป:		2 CT	2,000.000 KGM

BOOKING NUMBER : TEST111 (ลายมือชื่อผู้รับผิดชอบการบรรจุ)

VGM WEIGHT: 4,000.000 KGM (WINNER)

VGM AUTHORIZED NAME : Mr. Wittaya วันที่ยื่น

Mode Of Movment : ทางเรือ (ตัวบรรจุ)

Container Operator : บริษัท ทดสอบ จำกัด(01005153409788)

Code : 24

Subject : Import File วันที่ส่งออกไม่แสดง

Sub Module: <GCL>

Description: ปรับปรุงเมื่อทำการ Import File จากใบขนฯ วันที่ส่งออกไม่แสดง

ข้อมูล File สำหรับ Import

ชื่อเรือ	เที่ยวเรือ	วันที่ส่งออก	ประเภทการส่ง	Container Code	Release Port	Load Port
RTCSHIP		2017/06/05	1	N/A	2816	2801

เมื่อทำการ Import File วันที่ส่งออกจะแสดงที่หน้าบันทึกข้อมูล

Code : 25

Subject : ตาราง Container Code ไม่หาย

Sub Module: <GCL>

Description: ปรับปรุงเมื่อใช้เมาส์คลิกที่ Container Code ให้ตารางไม่ค้าง

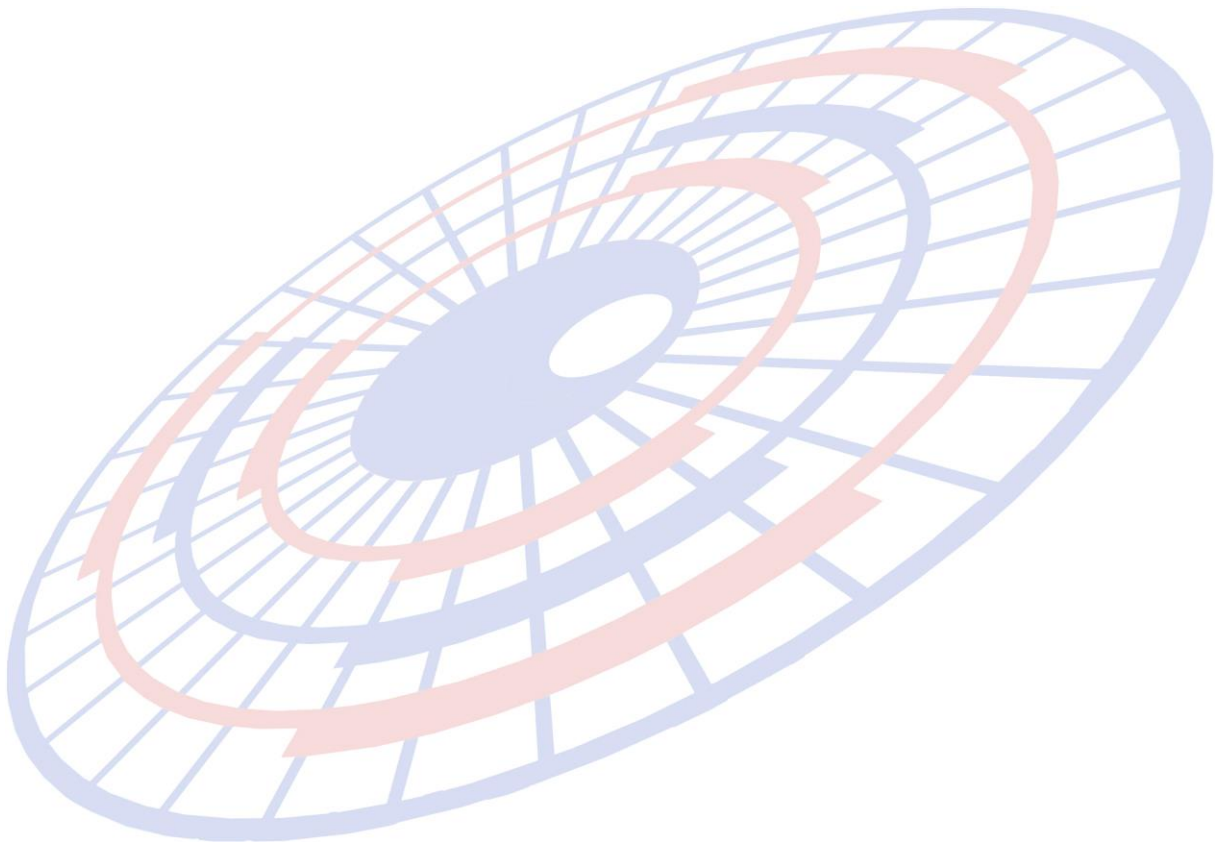

Code : 26

Subject : ต้องการให้ Add detail ให้ระบุเลขที่ใบขนฯแล้ว Import ได้เลย

Sub Module: <GCL>

Description: ปรับปรุงการบันทึกการ Add detail โดยทำได้ 2 แบบ

1. เมื่อบันทึกเลขที่ใบขนฯแล้วสามารถทำการ Import ได้เลย โดยไม่ต้อง Tab เพื่อดึงข้อมูลรายการของใบขนฯนั้นๆขึ้นมาก่อน
2. ถ้าไม่ระบุเลขที่ใบขนฯ ให้โปรแกรมดูจากวันที่ส่งออก (วิธีการแบบเดิม)

หน้า Add Detail เมื่อระบุเลขที่ใบขนฯและ สามารถทำการ Import ได้เลย

Import ข้อมูลใบขนฯ

เลขที่ใบขนฯ	รหัสบริษัท	ชื่อเรือ	วันที่ส่งออก	RefNo

หลังจากทำการ Import แล้วข้อมูลใบขนฯจะเข้ามาสู่หน้าบันทึกข้อมูลของ Good Control

รหัสบริษัท	เลขที่ใบขนฯ	ลำดับที่	จำนวนเต็มของ	หน่วยย่อยของ	น้ำหนัก	หน่วยน้ำหนัก	MAWB	HAW
TIFFA/TEST1	A0031600700002	1	1	PK	3000.00000	KGM	N/A	N/A

Code : 27**Subject :** Transaction Report คำนวณราคา ใบกำกับฯที่ Cancel ไม่ถูกต้อง**Sub Module:** <GCL>**Description:** ปรับปรุงการคำนวณรายการ Cancel หน้ารายงาน Transaction Report โปรแกรมให้มีการคำนวณให้ถูกต้อง

Transaction Report									
									หน้าที่ 1 / 1
รายละเอียด การส่งข้อมูล Goods Transition ระหว่างวันที่ 05/07/2017 To 05/07/2017									
Reference No.	Send Date	Send Time	Goods Transition No.	Declaration No.	Exporter Code	Unit Price	EstimateCost	User Name	JOB CODE
AM0J060000133	05/07/2017	10:37:53	6007A0000034	A0031600700017	TIFFA/TEST	10.00	10.00	ADMIN	JOB:0003
AM0J060000133	05/07/2017	09:50:10	6007A0000034	A0031600700017	TIFFA/TEST	6.00	6.00	ADMIN	JOB:0003
Total Reference No. : 1					Total Amount ฿ 16.00				

Code : 28**Subject :** ชื่อเรือมีเครื่องหมาย (`)**Sub Module:** <GCL>**Description:** ปรับปรุงให้โปรแกรมสามารถบันทึกชื่อเรือโดยมีเครื่องหมาย (`) ได้

ค้นหา	Ref No. AMOJ060000136	กรมศ Goods Ac
<input type="text"/>	ค้นหา	ค้นหาต่อ
Container Type FCL	ทำเอกซน ไม่ส่ง	XMLUser ID
ประเภทการขนส่ง 1	ทางเรือ	Container Operator 01005153409788 Test
Mode of Movement 1	ทางเรือ	Branch 0 Booking No. 54E3
Cargo Type General	UN No.	Total Gross 8,000.000 Tare Weight
วันที่ส่งออก 20/07/2017	IMO Class	Total Gross (รวมน้ำหนักตู้)/VGM
ชื่อเรือ CMA CGM CHATEAU D'IF	Flight No.	VGM Authorized Person Mr. TEST
เที่ยวเรือ 4532W	Final Destination	Port Transited
รหัสสถานที่ตรวจปล่อย 2811	ท่าเรือบ. LAEM CHABANG CONTAINER (ส)	Overheight
รหัสสถานที่รับบรรจุ 2801	สำนักงานศุลกากรท่าเรือแหลมฉบัง	Overlength-Fore
รหัสสถานที่บรรจุ	Discharge Port SGSIN Singapore	Overlength-Aft
ผู้รับผิดชอบบรรจุ TEST โทร 0-2672-7000	Reefer As Dry Reefer Temperatu	ค่าการระบายอากาศ
TIFFA EDI SERVICES CO., LTD.	Remark	Remark2
เพิ่มผู้ บรรจุ	Remark3	

Code : 29**Subject :** ปรับปรุงเรื่องการรับคำตอบกลับจากท่าเรือเอกชน**Sub Module: <GCL>****Description:** ปรับปรุงเรื่องการรับคำตอบรายละเอียด ดังนี้

1. ปรับปรุงการรับคำตอบจากท่าเรือเอกชน
 2. ชี้แจงวิธีการแสดง Status ข้อมูลท่าเรือเอกชน โดยผู้ใช้งานต้องทำการบันทึกข้อมูลเพิ่มเติมดังนี้
- Menu file : ผู้ใช้งานจะพบ “เพิ่มข้อมูล ท่าเรือเอกชน”

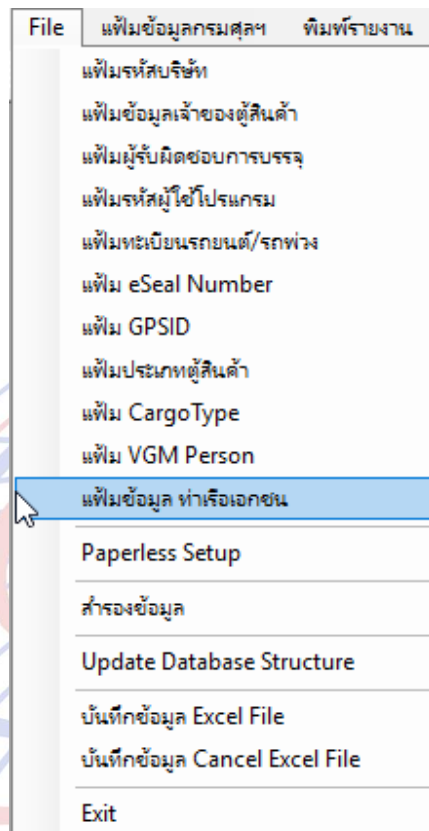

- ผู้ใช้งานต้องทำการบันทึกเพื่อระบุ เพื่อให้แสดง Status ที่หน้าโปรแกรมใบกำกับฯ
 - o Release Port : รหัสสถานที่ของกรมศุลฯ
 - o Port Code : ชื่อ สถานที่

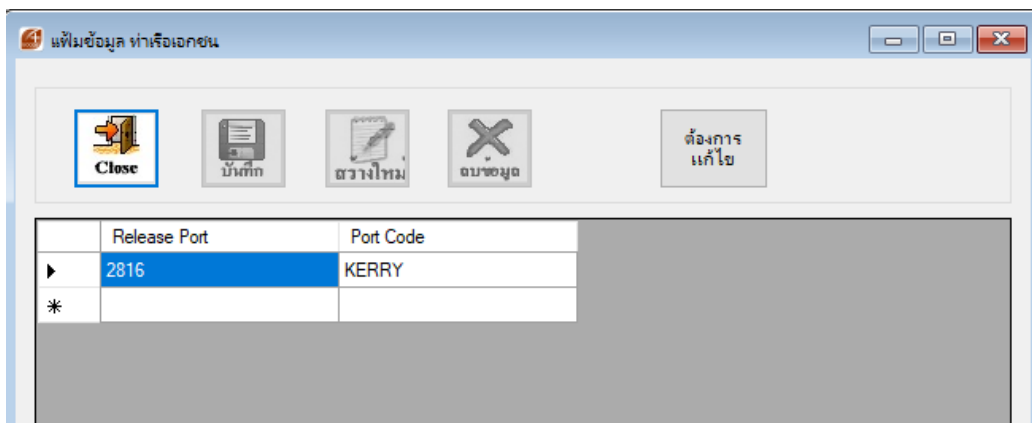

Code : 30**Subject :** ปรับปรุงรายงาน "Good Transition Report (All) "**Sub Module:** <GCL>**Description:** ปรับปรุงรายงาน "Good Transition Report (All) " โดยมีวิธีการใช้งานดังนี้

- Menu "พิมพ์รายงาน" จะพบรายงาน Good Transition Report (All)

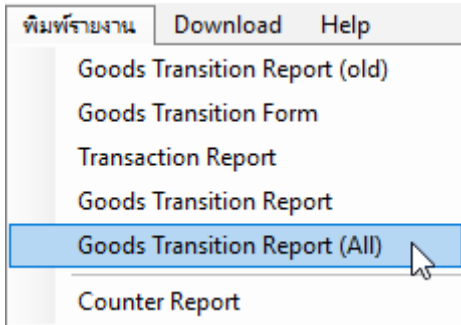

- คลิกที่รายงาน Good Transition Report (All) โปรแกรมจะให้เลือกช่วงระยะเวลาในการแสดงข้อมูลของรายงาน

- ผู้ใช้งานสามารถเลือกช่วงการแสดงผลข้อมูลได้
- หลังจากทำการเลือก ถ้าต้องการให้โปรแกรม Export file เป็น Excel ผู้ใช้งานต้องทำการกำหนด " Path สำหรับเก็บไฟล์ " และทำการคลิกปุ่ม " Export To .xls " โปรแกรมจะทำการ Export file เป็น Format Excel (.xls)

Code : 31

Subject : ปรับปรุงหน้ารายงานใบกำกับการขนย้ายให้ทำการแสดงให้ถูกต้อง

Sub Module: <GCL>

Description: ปรับปรุงรายงานเอกสารใบกำกับการขนย้ายสินค้าให้แสดงให้ถูกต้อง โดยมีการปรับปรุง 2 เรื่องดังนี้

- ไม่ให้มีการทับซ้อนของข้อมูลระหว่าง Mode of Movement และ Container Operator
- กรณีมีข้อมูลใบขนฯ 3-4 ใบ ลายมือชื่อผู้รับผิดชอบบรรจุ ไม่ตกไปหน้า 2

